

PROJEKTOWANIE I NADZÓR W BUDOWNICTWIE mgr inż. Jarosław Mikołajczyk 59-216 Kunice, Pątnów Legnicki 10A tel. kom. 502-296-226		
Obiekt	Budynek mieszkalny wielorodzinny	Projekt bud.-wyk
Adres	Chojnów, ul. Reja 6	Branża arch.-konstr.
Tyt. rys.	Rzut poddasza	Skala 1:100
Projektant upr. proj. nr 230/87/Uw	mgr inż. arch. W. SERAFINOWICZ	Data 05 2013
Rys. opracował	mgr inż. J. MIKOŁAJCZYK	Rys. nr B1

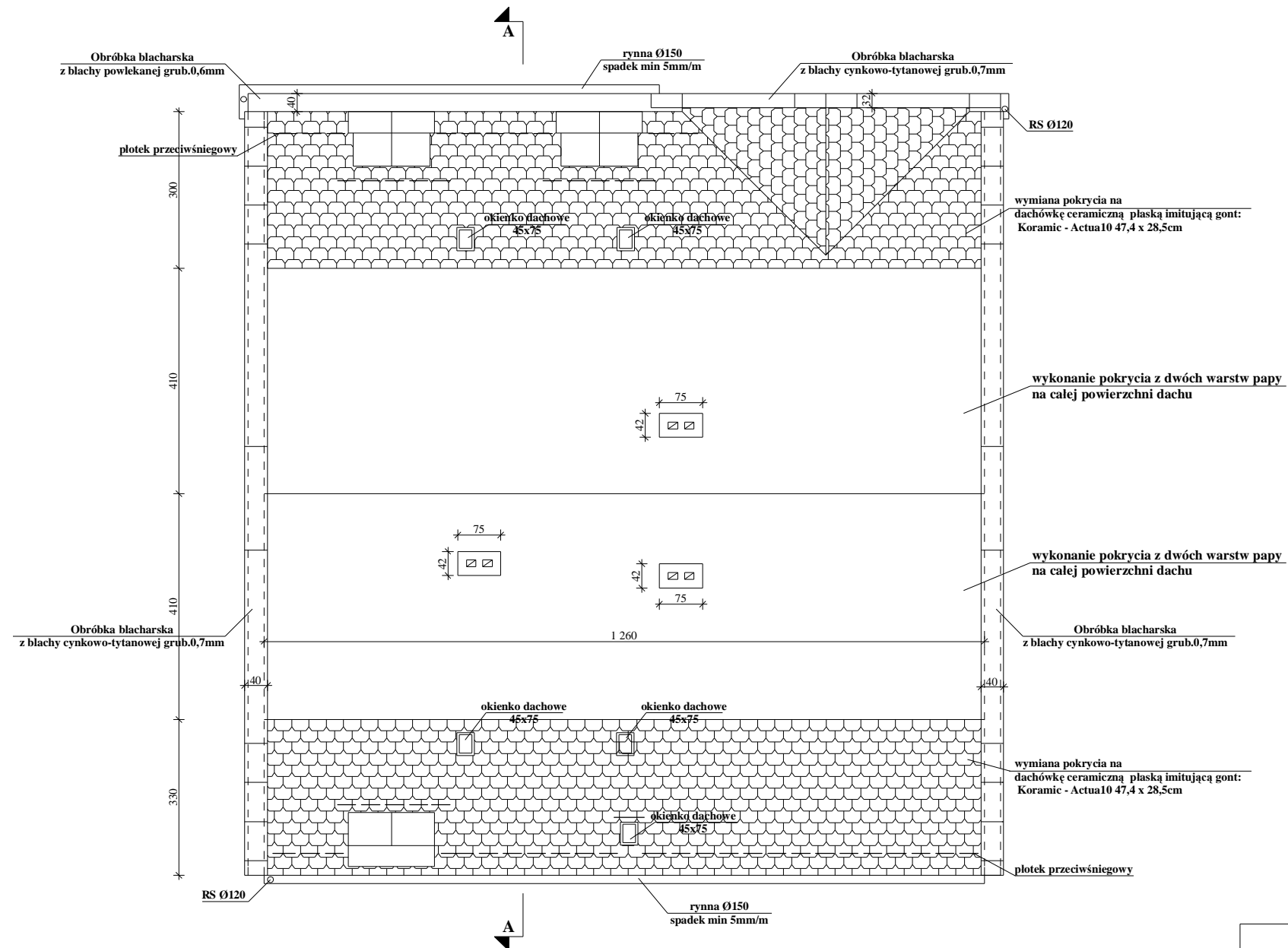

PROJEKTOWANIE I NADZÓR W BUDOWNICTWIE <i>mgr inż. Jarosław Mikołajczyk</i> 59-216 Kunice, Pątnów Legnicki 10A tel. kom. 502-296-226		
Obiekt	Budynek mieszkalny wielorodzinny	Projekt bud.-wyk
Adres	Chojnów, ul. Reja 6	Branża arch.-konstr.
Tyt. rys.	Rzut dachu	Skala 1:100
Projektant upr. proj. nr 230/87/Uw	mgr inż. arch. W. SERAFINOWICZ	Data 05 2013
Rys. opracował	mgr inż. J. MIKOŁAJCZYK	Rys. nr B2

PRZEKRÓJ A-A

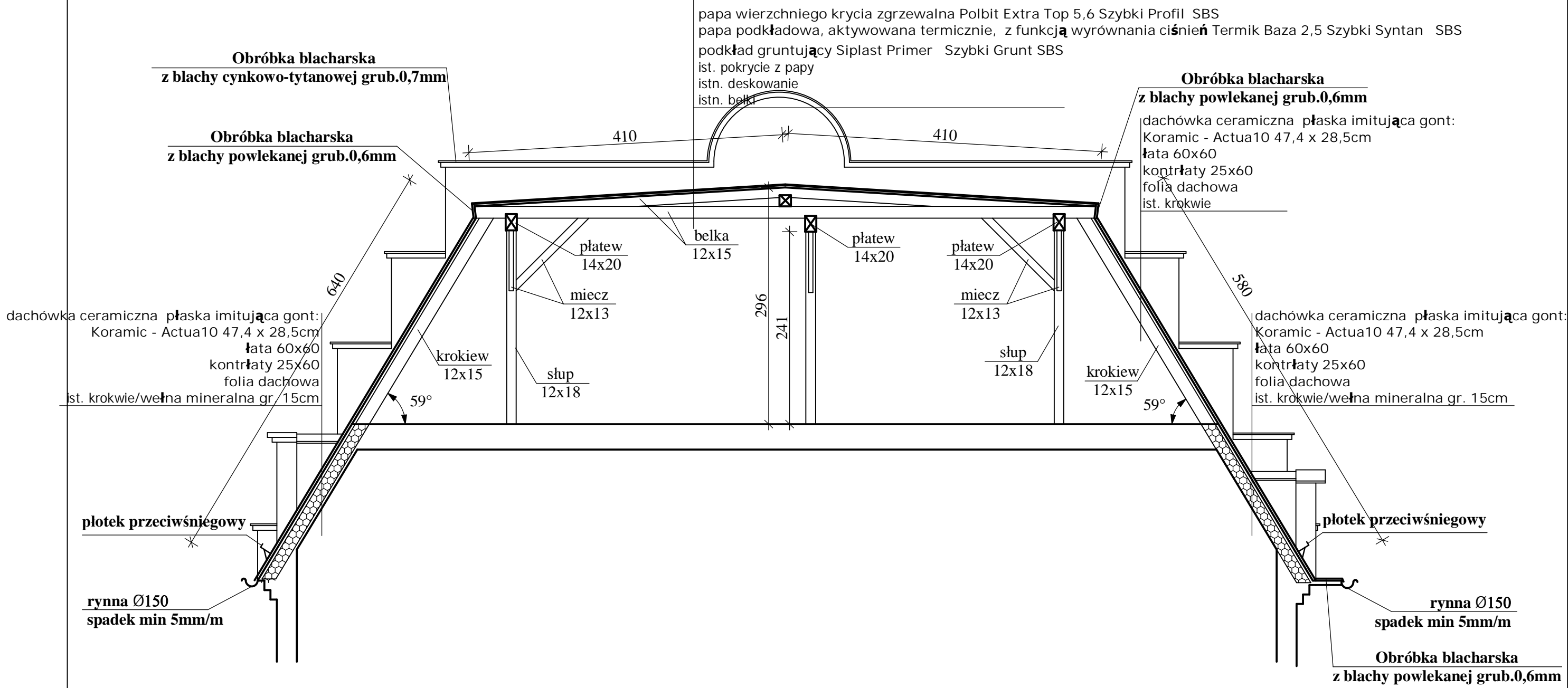

PROJEKTOWANIE I NADZÓR W BUDOWNICTWIE mgr inż. Jarosław Mikołajczyk 59-216 Kunice, Pałnów Legnicki 10A tel. kom. 502-296-226		
Objekt	Budynek mieszkalny wielorodzinny	Projekt bud.-wyk
Adres	Chojnów, ul. Reja 6	Branża arch.-konstr.
Tyt. rys.	Przekrój A-A	Skala 1:50
Projektant upr. proj. nr 230/87/Uw	mgr inż. arch. W. SERAFINOWICZ	Data 05 2013
Rys. opracował	mgr inż. J. MIKOŁAJCZYK	Rys. nr B3

PEKNIĘCIA WZDŁUŻNE DWU-, TRZY-,
I CZTEROSTRONNE
SŁUP, PŁATEW - przykład

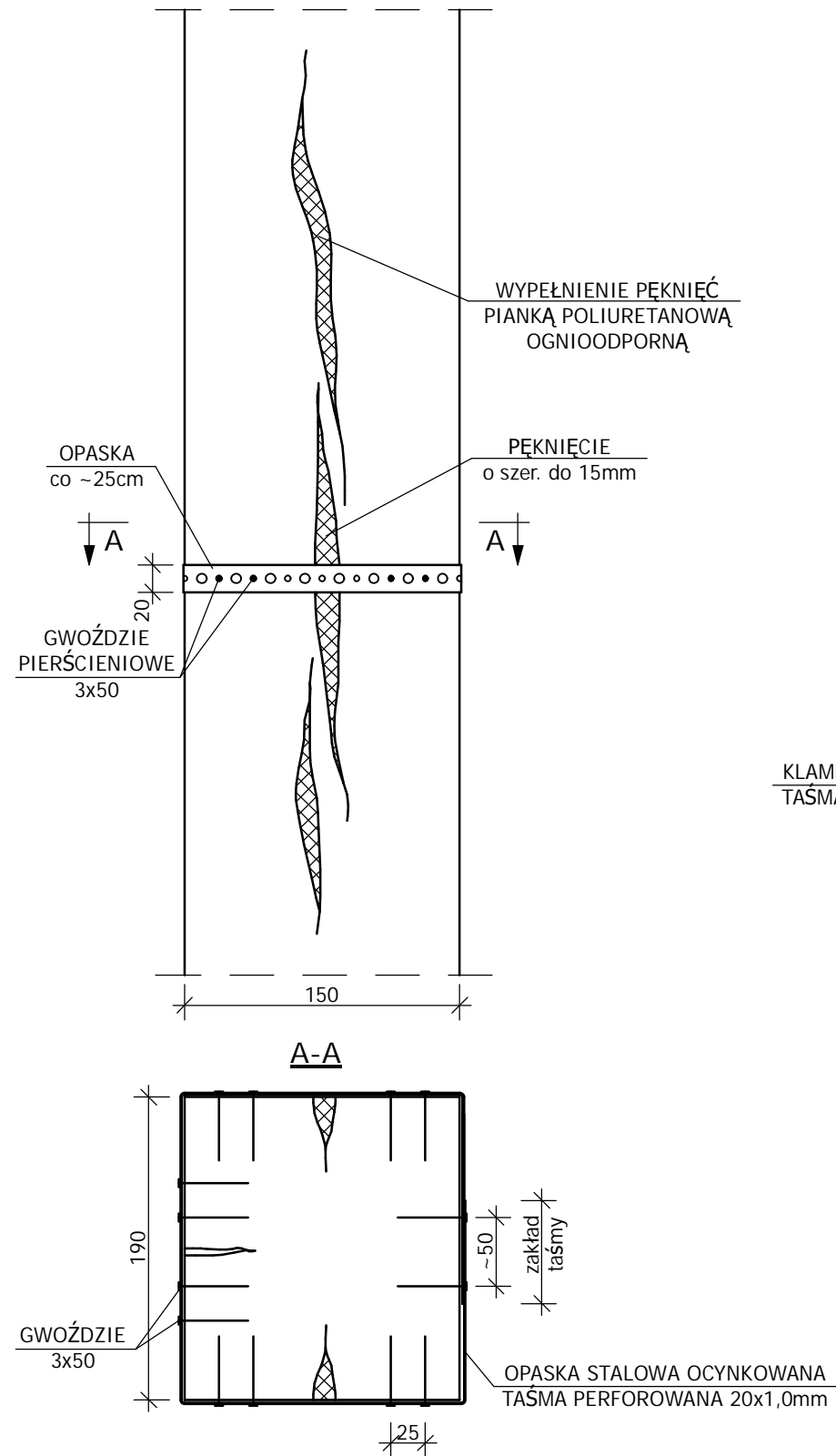

PEKNIĘCIA WZDŁUŻNE JEDNOSTRONNE
KROKIEW, PŁATEW - przykład

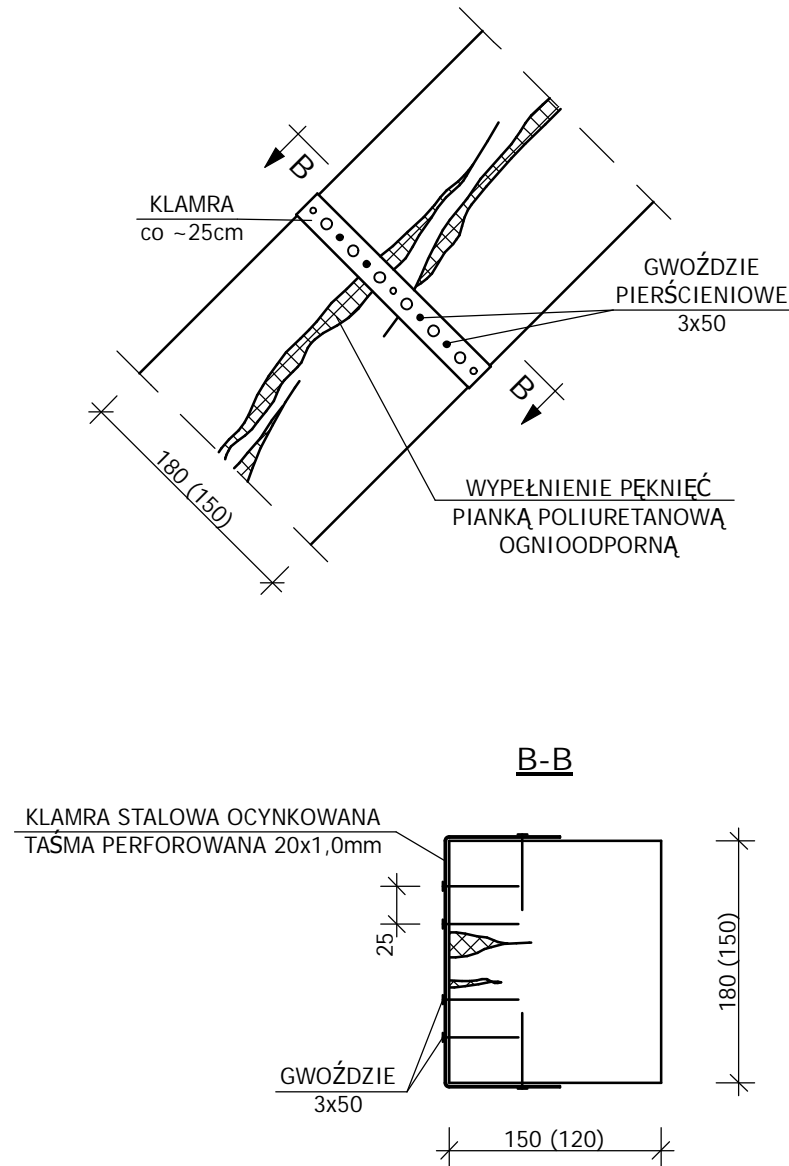

- UWAGI:
1. Wszystkie roboty należy wykonać zgodnie z Polskimi Normami, Warunkami technicznymi wykonania i odbioru robót budowlano-montażowych opracowanych przez Instytut Techniki Budowlanej oraz zasadami wiedzy i sztuki budowlanej.
 2. Wszystkie wymiary i rzędne należy sprawdzić na budowie.
 3. Dopuszcza się zastosowanie materiałów zamiennych pod warunkiem, że posiadają one cechy nie gorsze jakościowo i technicznie od wskazanych w projekcie.
 4. Wszystkie użyte materiały budowlane i wykończeniowe powinny posiadać odpowiednie atesty i aprobaty do stosowania w budownictwie.
 5. Wszelkiego rodzaju wątpliwości wykonania obiektu rozwiązać należy przed rozpoczęciem budowy w ramach nadzoru autorskiego.

PROJEKTOWANIE I NADZÓR W BUDOWNICTWIE mgr inż. Jarosław Mikołajczyk 59-216 Kunice, Pątnów Legnicki 10A tel. kom. 502-296-226		
Obiekt	Budynek mieszkalny wielorodzinny	Projekt bud.-wyk.
Adres	Chojnów, ul. Reja 6	Branża arch.-konstr.
Tyt. rys.	Wzmocnienie więźby - szczegóły	Skala 1:5
Projektant upr. proj. nr 230/87/Uw	mgr inż. arch. W. SERAFINOWICZ	Data 05 2013
Rys. opracował	mgr inż. J. MIKOŁAJCZYK	Rys. nr B4

Szczegół Okap dachu papowego

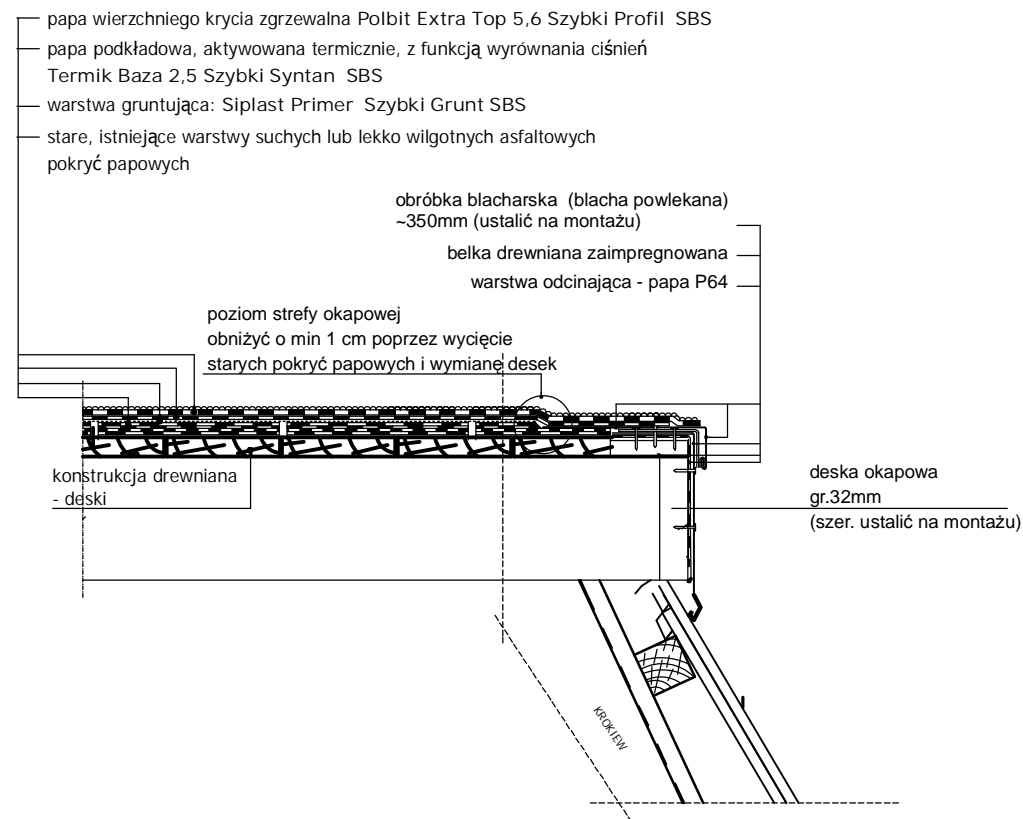

Szczegół Połączenie połaci z kominami i murami

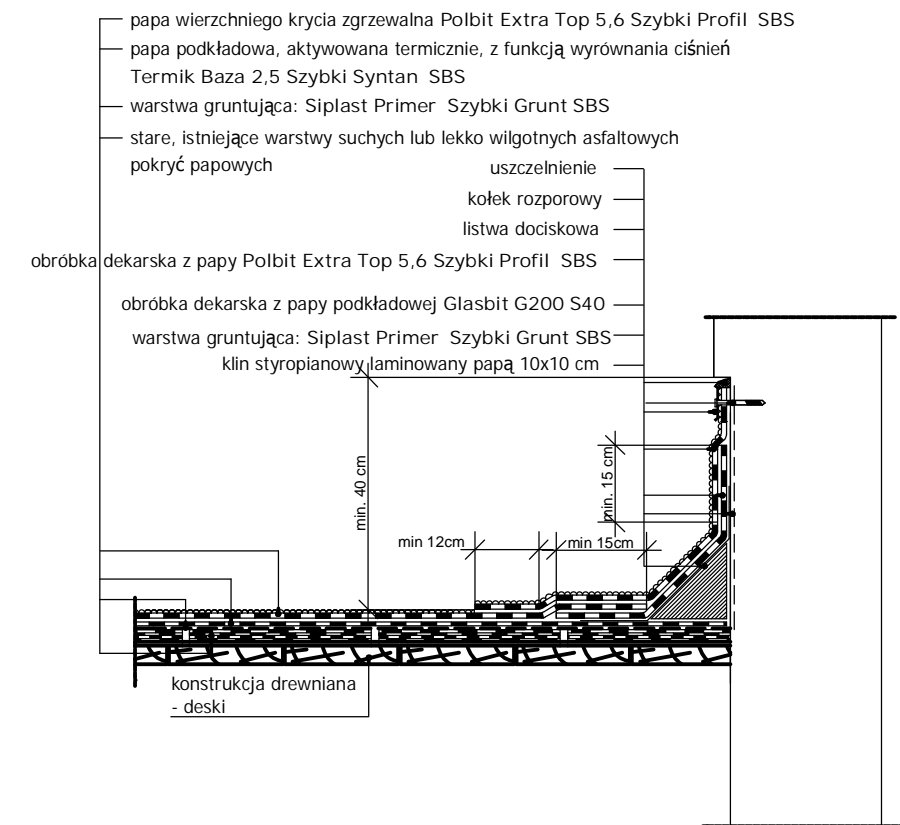

Szczegół Warstwy pokrycia

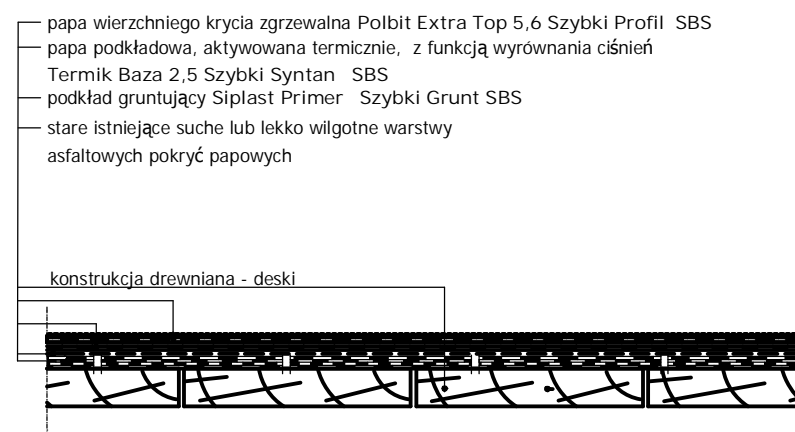

Zakłady podłużne papy wierzchniego krycia powinny być przesunięte w stosunku do zakładów podłużnych papy podkładowej o połowę szerokości rolki.
 Zakłady poprzeczne papy wierzchniego krycia powinny być przesunięte w stosunku do zakładów poprzecznych papy podkładowej o połowę długości rolki.

UWAGI:

1. Wszystkie roboty należy wykonać zgodnie z Polskimi Normami, Warunkami technicznymi wykonania i odbioru robót budowlano-montażowych opracowanych przez Instytut Techniki Budowlanej oraz zasadami wiedzy i sztuki budowlanej.
2. Wszystkie wymiary i rzędne należy sprawdzić na budowie.
3. Dopuszcza się zastosowanie materiałów zamiennych pod warunkiem, że posiadają one cechy nie gorsze jakościowo i technicznie od wskazanych w projekcie.
4. Wszystkie użyte materiały budowlane i wykończeniowe powinny posiadać odpowiednie atesty i aprobaty do stosowania w budownictwie.
5. Wszelkiego rodzaju wątpliwości wykonania obiektu rozwiązać należy przed rozpoczęciem budowy w ramach nadzoru autorskiego.

PROJEKTOWANIE I NADZÓR W BUDOWNICTWIE mgr inż. Jarosław Mikołajczyk 59-216 Kunice, Pałtnów Legnicki 10A tel. kom. 502-296-226		
Obiekt	Budynek mieszkalny wielorodzinny	Projekt bud.-wyk
Adres	Chojnów, ul. Reja 6	Branża arch.-konstr.
Tyt. rys.	Szczegóły wykonania pokrycia dachu papowego	Skala
Projektant upr. proj. nr 230/87/Uw	mgr inż. arch. W. SERAFINOWICZ	Data 05 2013
Rys. opracował	mgr inż. J. MIKOŁAJCZYK	Rys. nr B5